COVID-19 : UN RAPPORT OFFICIEL TROP VITE ENTERRÉ

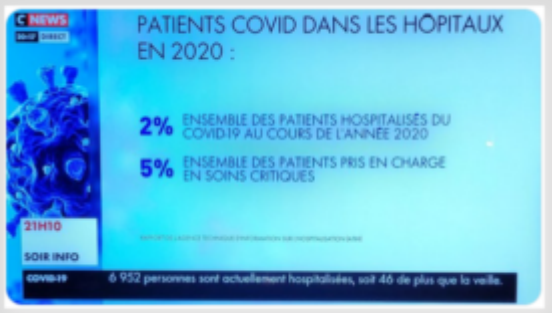

Il s'agit de l'occupation de nos hôpitaux pendant la crise du Covid en 2020. Seuls deux médias télévisés ont traité le sujet. La chaine préférée des anti fascistes, j'ai nommé **Cnews** □ et, plus surprenant, la chaîne parlementaire **LCP** dont on ne peut plus douter de l'objectivité. Les journaux nationaux ont aussi rapporté l'information, mais plutôt timidement et parfois sous l'angle de la Fake news comme **Libération** qui aime à susciter le doute quand une information ne va pas dans le sens souhaité. Le journal titrait le 11 novembre 2021 : « *Checknews : est-il vrai que les patients Covid n'ont représenté que 2% du total des hospitalisations en France en 2020 ?* ». Manifestement ce rapport semble avoir dérangé une certaine bienpensance journalistique.

Alors, que dit ce rapport qui a été élaboré par l'**ATIH** (l'**A**gence **T**echnique de l'**I**nformation sur l'**H**ospitalisation) établissement public de l'État chargé de « *coder, recueillir, restituer et diffuser l'information hospitalière* ». A la surprise générale l'agence affirme que durant l'année 2020 « *les patients COVID représentaient 5 % de l'ensemble des patients pris en charge dans les services de réanimation* ». Elle ajoute un peu plus loin : « *Les patients Covid représentaient 2 % de l'ensemble des patients hospitalisés pendant cette année 2020. Tous champs hospitaliers confondus* ».

Bigre ! Pour celles et ceux qui ont vu comme moi à la télévision les

transferts de malades par trains et avions ainsi que la mobilisation de huit hôpitaux militaires, les chiffres annoncés ont de quoi bousculer les plus incrédules ! Alors qu'en est-il vraiment ? La mobilisation observée de ces moyens complémentaires et spectaculaires a certainement correspondu à des pics de la pandémie saturant certains de nos hôpitaux et particulièrement les parisiens. La pandémie a aussi connu pendant l'année des périodes de confinement, de pointes et d'accalmies. Autre explication, les taux d'incidence (1) et le RO (R zéro) ont varié également, relativisant les valeurs observées et rapportées sur un an. Si on étudie d'un peu plus près ce rapport on découvre un bilan surprenant que je vous présente ci-après (cliquez sur l'image pour l'agrandir).

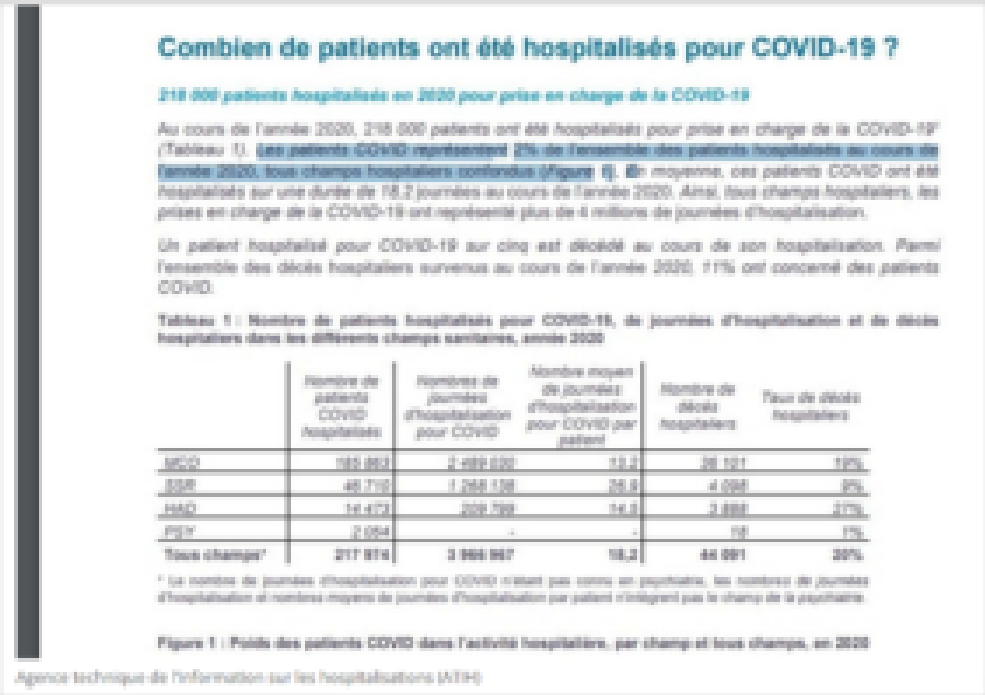

Combien de patients ont été hospitalisés pour COVID-19 ?

218 000 patients hospitalisés en 2020 pour prise en charge de la COVID-19

Au cours de l'année 2020, 218 000 patients ont été hospitalisés pour prise en charge de la COVID-19[1] (Tableau 1). Les patients COVID représentent 2% de l'ensemble des patients hospitalisés au cours de l'année 2020, tous champs hospitaliers confondus (Figure 1). En moyenne, ces patients COVID ont été hospitalisés sur une durée de 18,2 journées au cours de l'année 2020. Ainsi, tous champs hospitaliers, les prises en charge de la COVID-19 ont représenté plus de 4 millions de journées d'hospitalisation.

Un patient hospitalisé pour COVID-19 sur cinq est décédé au cours de son hospitalisation. Parmi l'ensemble des décès hospitaliers survenus au cours de l'année 2020, 11% ont concerné des patients COVID.

Tableau 1 : Nombre de patients hospitalisés pour COVID-19, de journées d'hospitalisation et de décès hospitaliers dans les différents champs sanitaires, année 2020

	Nombre de patients COVID hospitalisés	Nombres de journées d'hospitalisation pour COVID	Nombre moyen de journées d'hospitalisation pour COVID par patient	Nombre de décès hospitaliers	Taux de décès hospitaliers
MCO	185 863	2 489 020	13,2	36 101	19%
SSR	46 710	1 268 138	26,9	4 098	9%
HAD	14 473	209 799	14,5	2 888	27%
PSY	2 054	-	-	18	1%
Tous champs*	**217 974**	**3 966 957**	**18,2**	**44 091**	**20%**

* La nombre de journées d'hospitalisation pour COVID n'étant pas connu en psychiatrie, les nombres de journées d'hospitalisation et nombres moyens de journées d'hospitalisation par patient n'intègrent pas le champ de la psychiatrie.

Figure 1 : Poids des patients COVID dans l'activité hospitalière, par champ et tous champs, en 2020

Agence technique de l'information sur les hospitalisations (ATIH)

Avec 218.000 patients pris en charge en 2020 pour le Covid cela ramènerait la moyenne journalière de patients hospitalisés à moins de 600 ce qui est peu eu égard la panique insufflée par nos gouvernants et médias. Tout laisse à penser comme l'affirme la revue **Nexus** que « **les patients Covid n'ont pas pesé autant en 2020 sur les services hospitaliers que le gouvernement et**

les médias mainstream ont bien voulu nous faire croire ».

Même le très médiatique médecin de santé publique et épidémiologiste Martin Blachier (l'homme qui parle à l'oreille du Président comme Cyril Hanouna) avoue sa surprise sur LCP, voire sa stupéfaction. En retournant le problème dans tous les sens (coût, durée des hospitalisations…) il en convient, le rapport dit vrai. Il reconnait même que le Covid serait moins dangereux que la grippe pour les personnes présentant des comorbidités. Il l'affirme, ce ne sont pas les malades du Covid qui ont rempli les hôpitaux en 2020 ! Ecoutons-le.

https://jean-de-pont-scorff.fr/wp-content/uploads/2021/11/Le-Covid-en-2020-egal-2-des-hospitalisations-111121-1.mp4

Alors que faut-il en déduire ? La relative discrétion des médias sur le rapport très rassurant de L'ATIH, le taux d'incidence du virus qui n'a jamais atteint des valeurs vertigineuses – même pendant les pics de la pandémie (2) – et le Préfet de Guadeloupe pris en flagrant délit d'incitation à la peur auprès de la directrice de L'ARS locale avant une interview, plaident pour une exagération de la gestion de crise. Dans quel but ? Selon Eric Verhaeghe, dans son opuscule **Le Great Reset : mythes et réalités (3)**, « *La pandémie est une opportunité pour changer les habitudes de vie. Ils* [**Schwab** et **Malleret** auteurs du livre sur le Great Reset qui a inspiré M. Verhaeghe] *n'hésitent pas à recommander aux leaders politiques à faire durer autant que possible l'urgence sanitaire pour que les comportements soient modifiés en profondeur et pour que les réformes réglementaires dont la numérisation à besoin aient le temps d'intervenir. Instrumentaliser la pandémie à des fins politiques constitue même le fait générateur du Great Reset en tant que livre et en tant que projet décliné par le* World Economic Forum » [Forum de Davos].

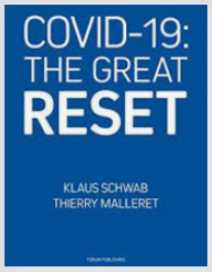

Serions-nous à la fois victimes et jouets d'une affreuse machination ourdie par les mondialistes, comme l'affirment les complotistes ? Il ne

semble pas saugrenu de l’envisager.

(1) **Le taux d’incidence** est **l**e nombre de nouveaux malades sur une période donnée – **Le R0** est le nombre moyen de nouveaux cas d’une maladie qu’une seule personne infectée et contagieuse va générer en moyenne dans une population sans aucune immunité.

(2) **Aujourd’hui le taux maximal d’incidence qui peut déclencher un confinement est fixé à 400 pour une semaine** – soit 400 pour 100.000 ou encore **4** personnes pour **1.000** ! On va avoir du mal à échapper à une autre quarantaine avec un chiffre aussi bas !

(3) https://www.librairieparoles.com/livre/9782491861193-le-great-reset-mythes-et-realites-eric-verhaeghe/

Photos :Twitter – Ministère des armées – Internet **Vidéo** : Chaîne LCP